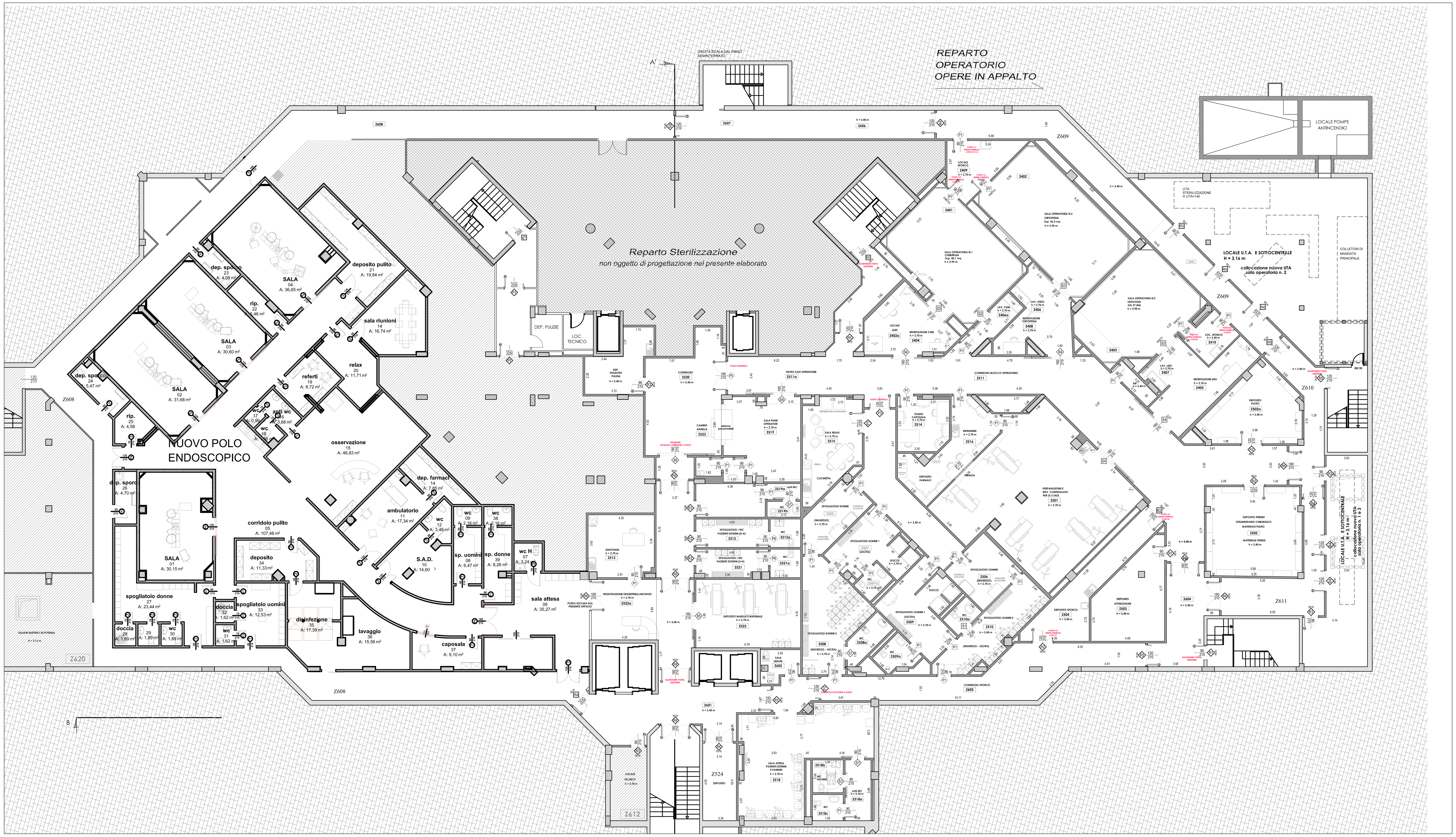

codice Vano	Destinazione d'Uso	H interna	Superficie Utile	Volume
Z401	Sala Operatoria 1	2,90	40,1	116
Z402	Sala Operatoria 2	2,90	42	122
Z403	Sala Operatoria 3	2,90	37	107
Z404	Refertazione orto	2,70	14,28	38,56
Z405	Refertazione uro	2,70	20,47	55,27
Z406	Lavaggio chir.	2,70	9,95	24,46
Z406a	Lavaggio orto.	2,70	6,15	16,61
Z407	Lavaggio uro.	2,70	2,86	7,72
Z408	Refertazione chirurgia	2,70	13,15	35,50
Z409	Locale sporco	2,70	8,29	22,38
Z410	Locale sporco	2,70	6,25	16,87
Z501	Risveglio Controllato	2,70	80,38	217,03
Z502	Deposito Presidi strumentario chirurgico	2,40	39,3	94,3
Z502a	Deposito Pulito	2,40	23,59	56,62
Z503	Deposito Attrezzature	2,40	23,36	56,06
Z504	Locale Sporco	2,40	21,27	51,05
Z505	Spogliatoio Pulito Operatori Donne	2,70	11,62	31,37
Z506	Spogliatoio Pulito Operatori Uomini	2,70	12,22	33
Z507	Spogliatoio Sporco Donne 1	2,70	15,33	41,39
Z507a	Spogliatoio Sporco Donne 1 WC	2,70	2,98	8,046
Z508	Spogliatoio Sporco Donne 2	2,70	23,28	62,85
Z508a	Spogliatoio Sporco Donne 2 WC	2,70	4,87	13,15
Z509	Spogliatoio Sporco Operatori Uomini 1	2,70	19,07	51,49
Z509a	Spogliatoio Sporco Operatori Uomini 1- WC	2,70	4,28	11,55
Z510	Spogliatoio Sporco Operatori Uomini 2	2,40	18,51	44,42
Z510a	Spogliatoio Sporco Operatori Uomini 2- WC	2,70	2,95	7,96
Z511	Corridoio Blocco Operatorio	2,40	129,47	310,79
Z511a	Filtro Sale Operatorie	2,40	19,35	46,44
Z512	Spogliatoio Pazienti Esterni Donne -Disabili	2,70	8,29	22,38
Z512a	WC Pazienti Esterni Donne-Disabili	2,70	3,46	9,34
Z513	Locale Visite Anatom.	2,70	9,30	25,11
Z514	Studio Caposala	2,70	10,86	29,32
Z515	Cucinetta-Sala Relax	2,70	18,82	50,81
Z516	Sala Infermieri Blocco Operatorio	2,70	20,75	56,02
Z518	Sala attesa pazienti esterni e parenti	2,70	53,38	144,126
Z518a	Disimpegno bagno Pazienti - Parenti	2,70	6,32	17,064
Z518b	Bagno Pazienti-Parenti, Donne/Disabili	2,70	4,06	10,96
Z518c	Bagno Pazienti-Parenti, Uomini	2,70	3,24	8,75
Z519	Sala Piani operatori	2,70	25,63	69,20
Z519a	Bagno operatori Disimpegno	2,70	2,15	5,80
Z519b	Bagno Operatori WC	2,70	2,15	5,80
Z520	Corridoio	2,40	58,58	140,59
Z521	Spogliatoio pazienti esterni uomini-disabili	2,70	7,71	20,81
Z521a	wc pazienti esterni uomini disabili	2,70	3,46	9,34
Z522	Attesa pazienti Allettati	2,70	28,91	78,06
Z522a	Registrazione-Segreteria-Archivio	2,70	16,14	43,58
Z523	Area cambio Barella	2,40	9,50	22,80

COMMITTENTE

REGIONE MARCHE

Azienda Ospedaliera Ospedali Riuniti Marche Nord
Viale Trieste, 391 - 61121 PESARO (PU)

DIRETTORE GENERALE	DIRETTORE AMMINISTRATIVO	DIRETTORE SANITARIO	RESPONSABILE UNICO DEL PROCEDIMENTO
Dott. Aldo Ricci	Franco Falcini	Dott. ssa Maria Teresa Montella	Ing. Rodolfo Cascioli

OPERA

RIFUNZIONALIZZAZIONE ED ADEGUAMENTO DEL BLOCCO OPERATORIO AL PIANO INTERRATO "ALA PUPITA" DELL'OSPEDALE SANTA CROCE DI FANO (PU)

PROGETTISTI

LENZI CONSULTANT S.r.l.
Progettazione Architettonica:
Arch. Braccio Oddi Baglioni
Arch. Eleonora Smargiassi
Arch. Grifone Oddi Baglioni
Via Adda 55 - 00198 Roma www.lenzi.biz - info@lenzi.biz

FAGGI&ASSOCIATI
EDILIZIA-IMPIANTI-ENERGETICA
Via Brecciaia, 27 - 60018 Montemarciano (AN)
Progettazione Impianti:
Ing. Emanuele Faggi
Collaboratori:
Ing. Emanuele Recanatini
Geom. Daniele Maidatesi
Consulente Impianti:
Ing. Giovanni Emilio Ugucioni
Progettazione Architettonica:
Arch. Massimo Canesin
via Montegrappa, 1 Ancona
Collaboratori:
Geom. Alberto Baldacci

PROGETTISTA GENERALE VARIANTE N. 1 E DIREZIONE DEI LAVORI

MICHELE POMPILI ingegnere
Via G. da Montefeltro, 5 - 61029, Urbino (PU)
tel/fax 0722 322411 - P.IVA: 02133470415
www.studiopompili.it - info@studiopompili.it

CONSULENZA PER LA PROGETTAZIONE IMPIANTISTICA VARIANTE N.1

EnerGi
Impianti di Riscaldamento, Raffrescamento e Climatizzazione Impianti idrico-sanitari Impianti Elettrici Civili ed Industriali Fotovoltaico Solare Termico Sicurezza nei Cantieri Sicurezza Antincendio Acustica
ing. Bruno Giulianelli
PESARO - Via Toscanini n° 31 0721-451461 0721-458987
C.F.e P.iva 02334780414 energi@pec.it

IMPRESE

Savini Fabio, Savini Luca e C. snc
Via Lippi, n. 14/c
60019 Senigallia (AN)
SAVINI FABIO SAVINI LUCA & C. s.n.c.
Via Lippi, 14/C - Senigallia (AN)

l'idea s.r.l.
L'IDEA s.r.l.
Via I Maggio, 20 - Z.I. Baraccola - Ancona

FIRME

Progettista perizia di variante n. 1

REV.	DATA	OGGETTO	DISEGNATO	CONTROLLATO	APPROVATO
0	2015	PROGETTO DI VARIANTE NR.1	ARCH. MARIANGELA STACCIOLI	ING. MICHELE POMPILI	ING. MICHELE POMPILI
1	20/10/2015	PROGETTO DI VARIANTE NR. 1	ARCH. MARIANGELA STACCIOLI	ING. MICHELE POMPILI	ING. MICHELE POMPILI
2	12/01/2016	PROGETTO DI VARIANTE NR. 1	ARCH. MARIANGELA STACCIOLI	ING. MICHELE POMPILI	ING. MICHELE POMPILI
3					

TIPO D'ELABORATO: ARCHITETTONICO
FASE D'INCARICO: ESECUTIVO
OGGETTO DELLA TAVOLA: PROGETTO - PIANTA PIANO INTERRATO SPAZI FUNZIONALI
N° ELABORATO: A-12.0 VAR

FILE: 1039U15MarcheNord_OspFano / 5_ESECUTIVO / 5B_VARIANTE_1 / (A)_ARCHITETTONICO / ARC_TAVOLE GRAFICHE