

OSPEDALE DI CAGLI - piano terra

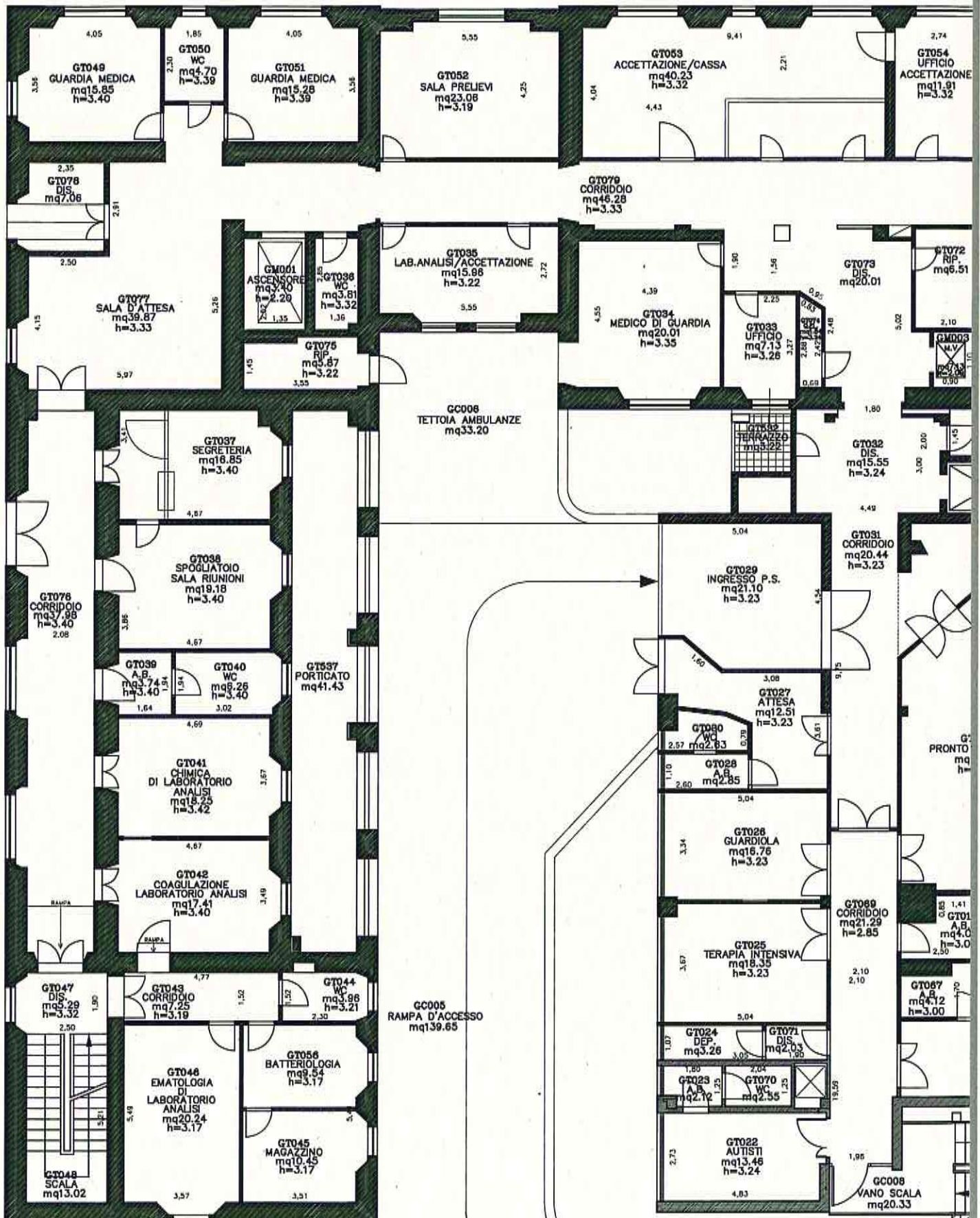

Regione Marche - Azienda Sanitaria Unica Regionale
A. S. U. R.

AREA VASTA N° 1

OSPEDALE DI URBINO PIANO SEMINTERATO - fuori scala

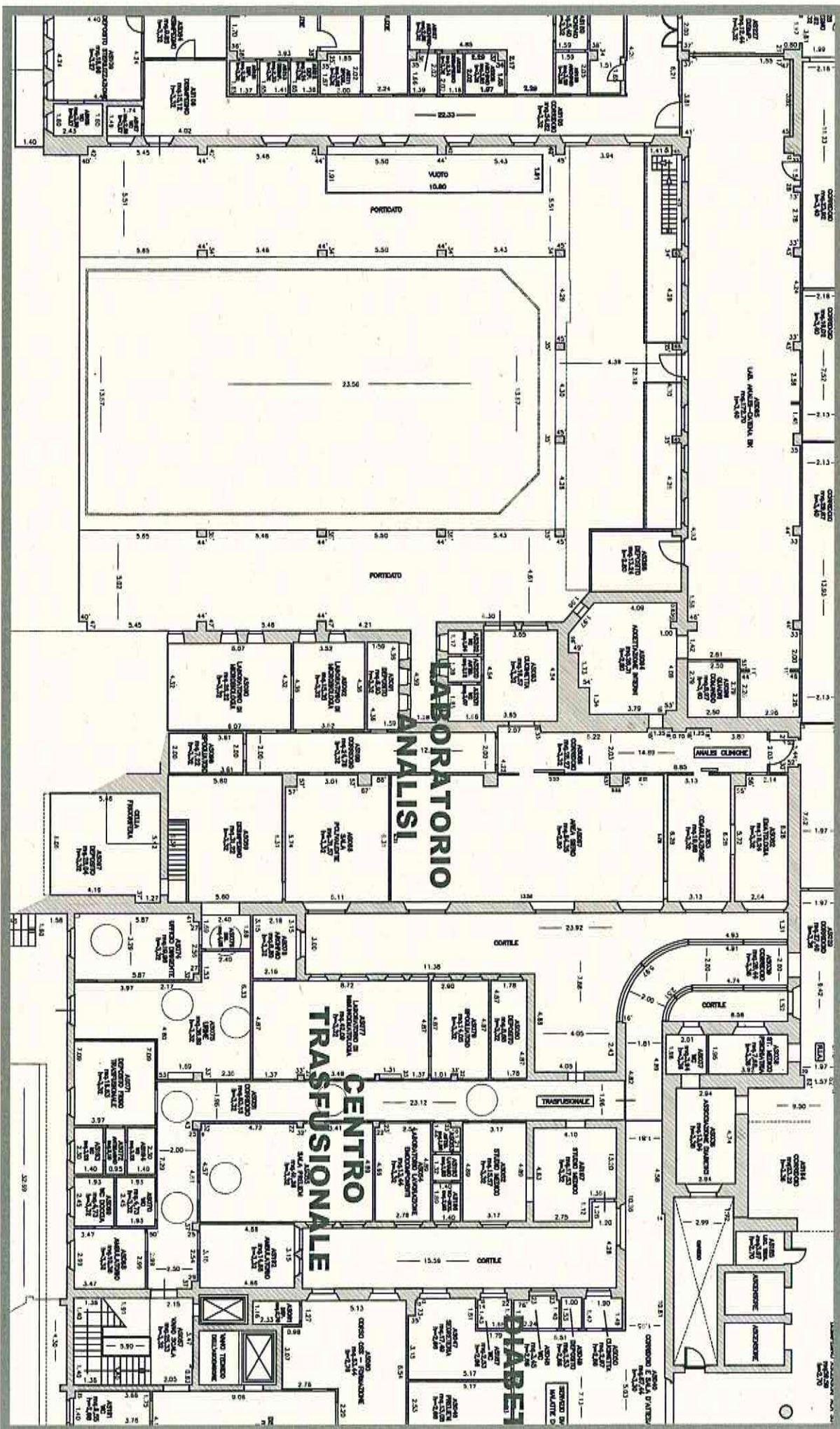

Dossi Cologico PS

ASL - Ospedale "F.lli Cervi"
 AREA CHIRURGICA
 U.O. CHIRURGIA GENERALE
 Servizio di Cure Primarie e Ambulatorio
 (Prenotazione)

Dis. Sc. 4.100
 Progetto Arch. A. S. M.
 U.O. CHIRURGIA GENERALE
 Servizio di Cure Primarie e Ambulatorio
 (Prenotazione)

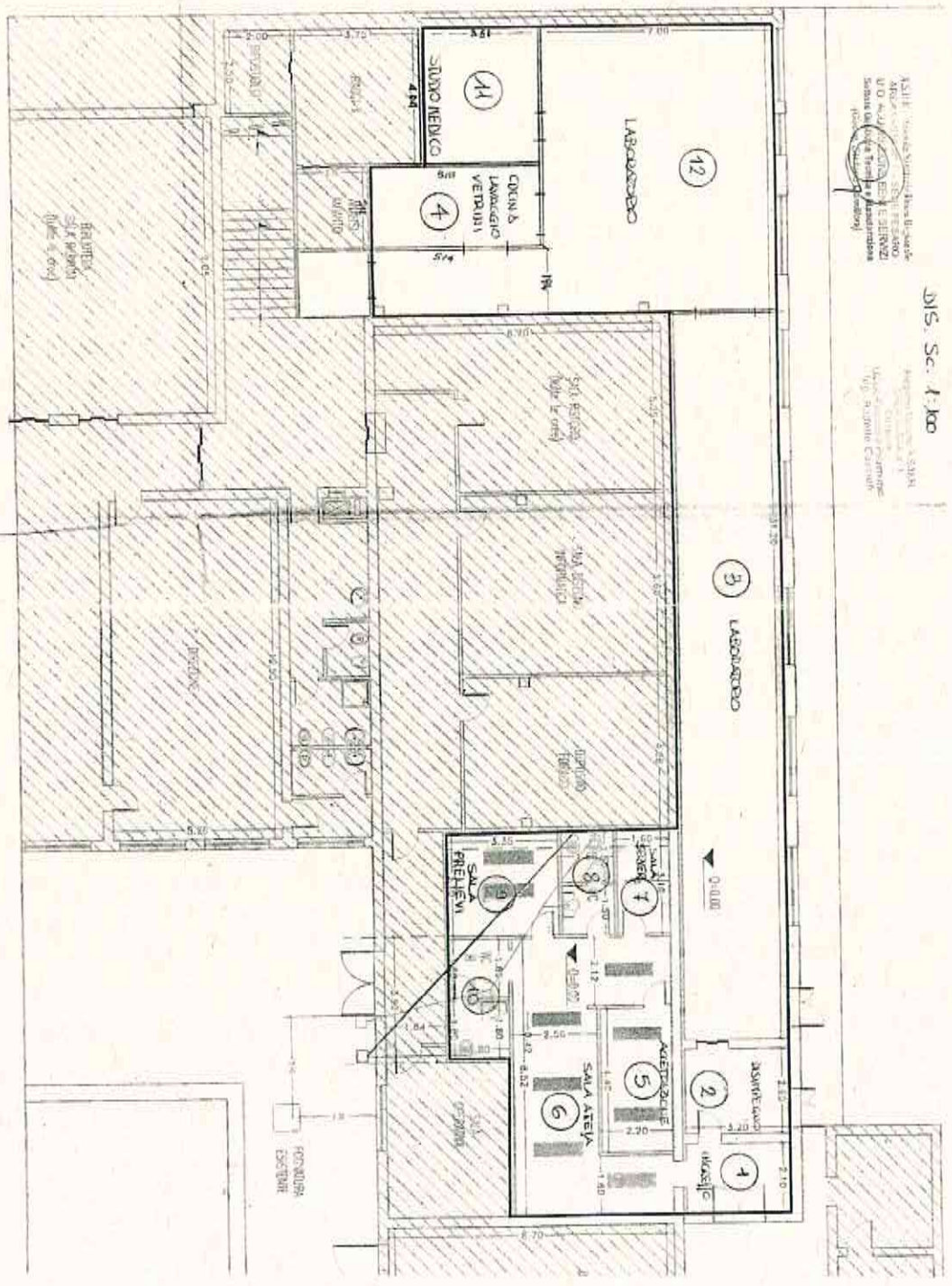

STATO ATTUALE

SCIVOLO ESTERNO
MQ. 24,00
[51870015]

OSPEDALE FOSSOMBRONE

LABORATORIO ANALISI

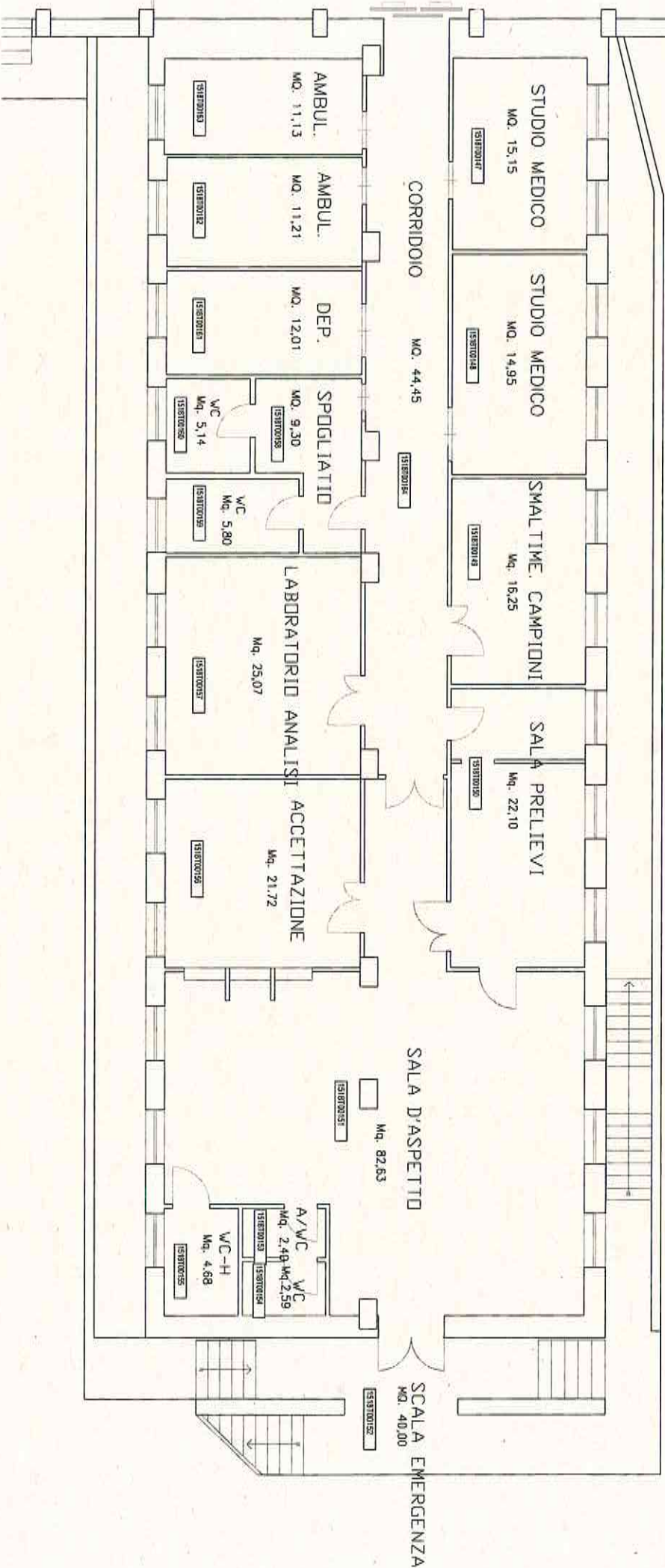

OSPEDALE PERGOLA PIANO TERRA – LABORATORIO ANALISI

